LTMPT
Lembaga Tes Masuk Perguruan Tinggi

SNMPTN

SBMPTN

P.E.L.U.N.C.U.R.A.N
SNMPTN dan UTBK-SBMPTN TAHUN 2021

oleh

Lembaga Tes Masuk Perguruan Tinggi | LTMPT

Online, 04 Januari 2021

Telkom Indonesia mandiri BNI Bank BTN

LTMPT telah mensosialisasikan pada Desember 2020

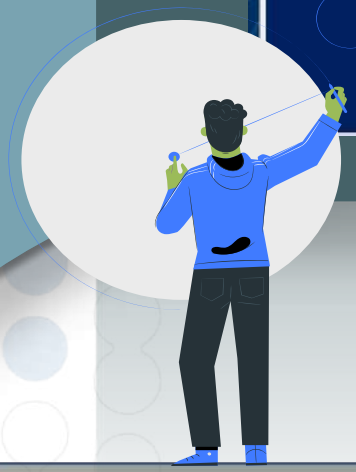

Materi bisa diunduh di :

https://www.ltmpt.ac.id

SNMPTN SBMPTN

JALUR dan KUOTA

SNMPTN	SBMPTN	SELEKSI MANDIRI
MINIMUM 20%	MINIMUM 40%	MAKSIMUM 30%

*) PTN Badan Hukum :
SBMPTN Minimum 30% dan Seleksi Mandiri Maksimum 50%

SNMPTN SBMPTN

2021

SNMPTN SBMPTN

LTMPT

PENGUMUMAN
LEMBAGA TES MASUK PERGURUAN TINGGI (LTMPT)

Nomor: 10/Peng/LTMPT/2020

TENTANG
KUOTA SISWA ELIGIBLE UNTUK MENDAFTAR
JALUR SELEKSI NASIONAL MASUK PERGURUAN TINGGI NEGERI (SNMPTN)
TAHUN 2021

Per 28 Desember 2020

- Diumumkan kuota siswa ***eligible*** **mendaftar jalur SNMPTN 2021**
- Diambil dari data **Pusdatin Kemdikbud per 23 Desember 2020.**
- Dapat dilihat di https://www.ltmpt.ac.id submenu **Kuota Sekolah**
- Apabila ada **SANGGAH**, bisa perbaiki melalui: https://vervalsp.data.kemdikbud.go.id (mengunakan akun operator sekolah)
- **Kelengkapan data dapat** dilihat di https://pd.data.kemdikbud.go.id/ltmpt/
- **Bila sudah benar** harus login ke laman https://portal.ltmpt.ac.id **(menggunakan akun sekolah) mulai tanggal 04 Januari 2021**

SNMPTN SBMPTN

CEK KUOTA SNMPTN 2021

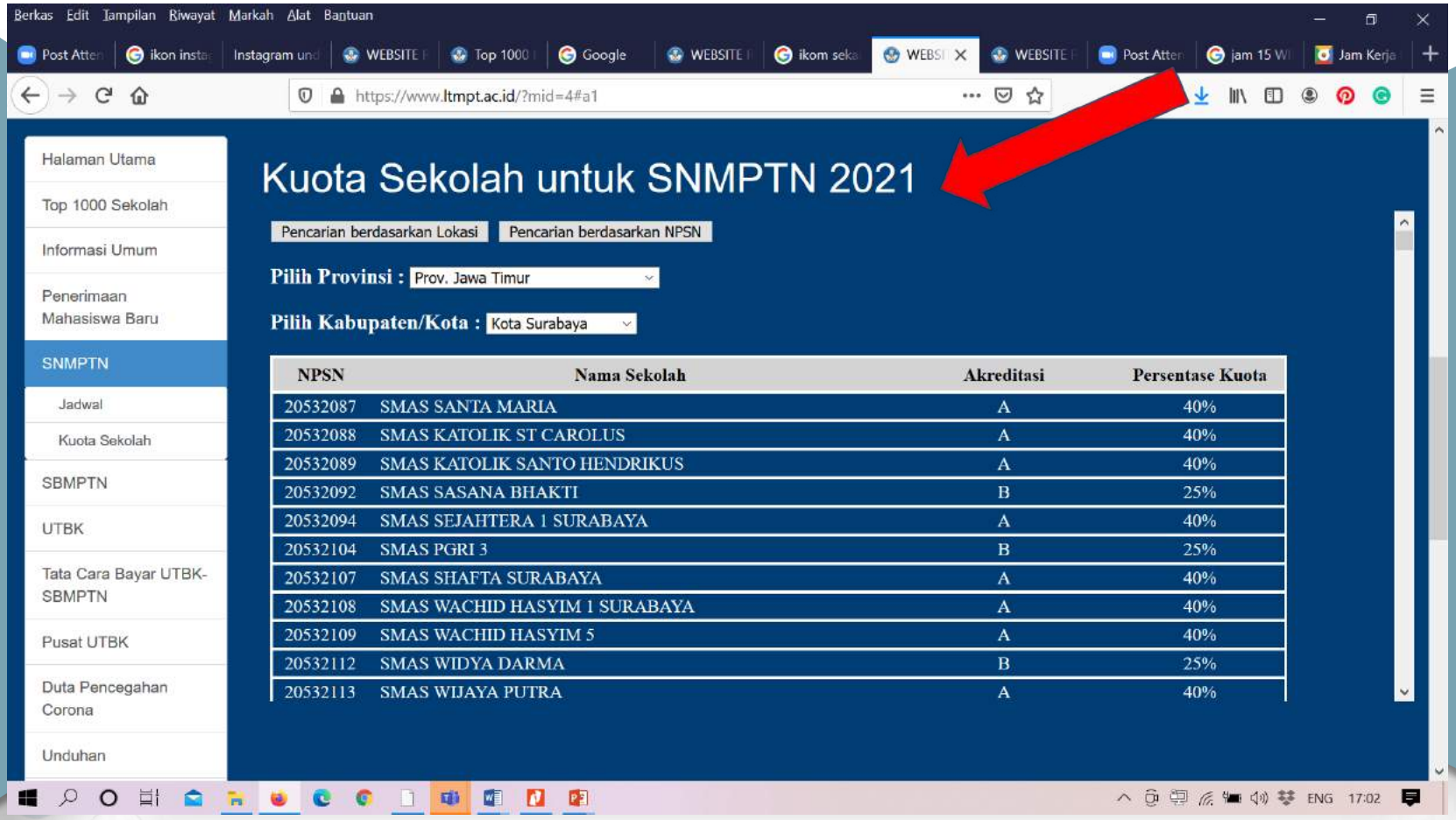

https://www.ltmpt.ac.id

SNMPTN SBMPTN

LTMPT
Lembaga Tes Masuk Perguruan Tinggi

SNMPTN

Saat ini,

- ✓ **Pengumuman Kuota dilakukan sejak 28 Desember 2020**
- ✓ Setiap sekolah yang siswanya ingin mendaftar jalur SNMPTN **WAJIB** melihat data ini.
- ✓ **Layanan MASA SANGGAH tentang Kuota paling lambat hari Jum'at. 15 Januari 2021, pukul 15.00 WIB**

Registrasi Akun LTMPT: ditutup 01 Februari 2021 (pukul 15.00 WIB)

Pengisian PDSS : sampai dengan tanggal 8 Februari 2021 (pukul 15.00 WIB)

Penetapan siswa yang *eligible* oleh Sekolah: ditutup 08 Februari 2021 (pukul 15.00 WIB)

Pendaftaran SNMPTN : sampai dengan 24 Februari 2021 (pukul 15.00 WIB

SNMPTN SBMPTN

S.S.O

SINGLE SIGN ON (SSO)

LTMPT

Pengisian PDSS, Pendaftaran SNMPTN, dan Pendaftaran UTBK - SBMPTN
harus memiliki akun di LTMPT.

Registrasi Akun LTMPT
di Portal LTMPT (https://portal.ltmpt.ac.id)

- **Pengisian PDSS Oleh Sekolah**
- **Pendaftaran SNMPTN**
- **Pendaftaran UTBK - SBMPTN**

Registrasi Akun LTMPT
untuk PDSS dan SNMPTN
04 Januari 2021 – 01 Februari 2021
(Lulusan Tahun 2021 & ikut SNMPTN)

Registrasi Akun LTMPT
untuk UTBK - SBMPTN
07 Februari 2021 – 12 Maret 2021

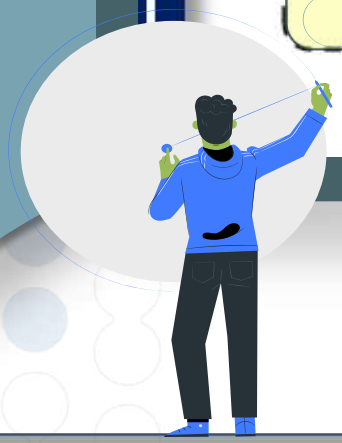

SNMPTN SBMPTN

REGISTRASI AKUN LTMPT

Mulai 4 Januari 2020, pukul 15.00 WIB

KHUSUS Diperuntukkan Lulusan 2021 dan akan ikut SNMPTN 2021

5 Jan 21 | 6 Jan 21 | ... | 31 Jan 21

Ditutup, 01 Februari 2021

+/- 27 hari

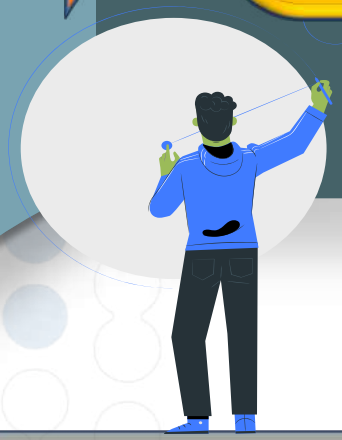

Hampir 1 bulan

SNMPTN SBMPTN

ALUR REGISTRASI dan VERIFIKASI AKUN SEKOLAH

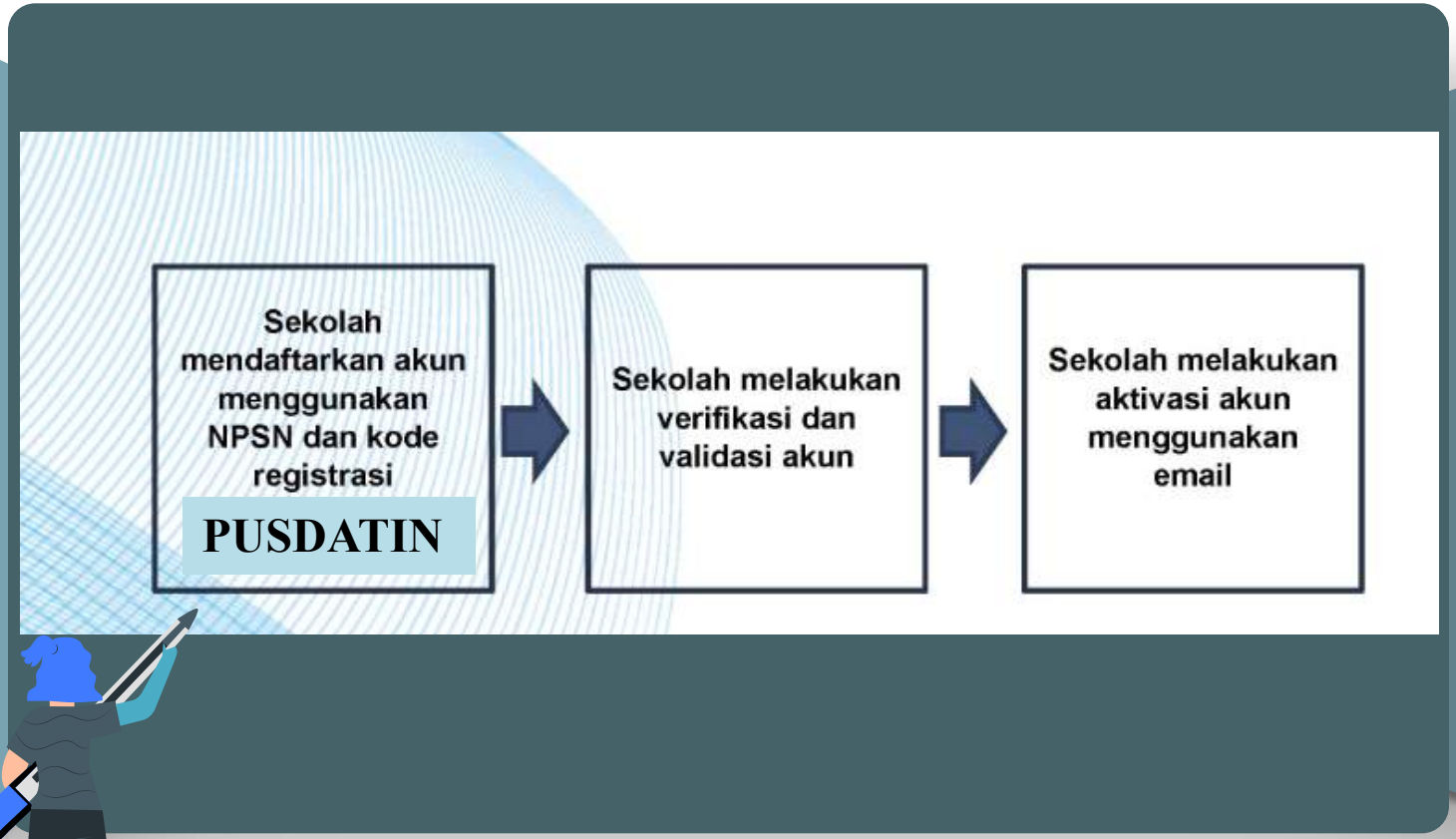

Unduh di: https://www.ltmpt.ac.id

SNMPTN SBMPTN

ALUR REGISTRASI dan VERIFIKASI AKUN SISWA

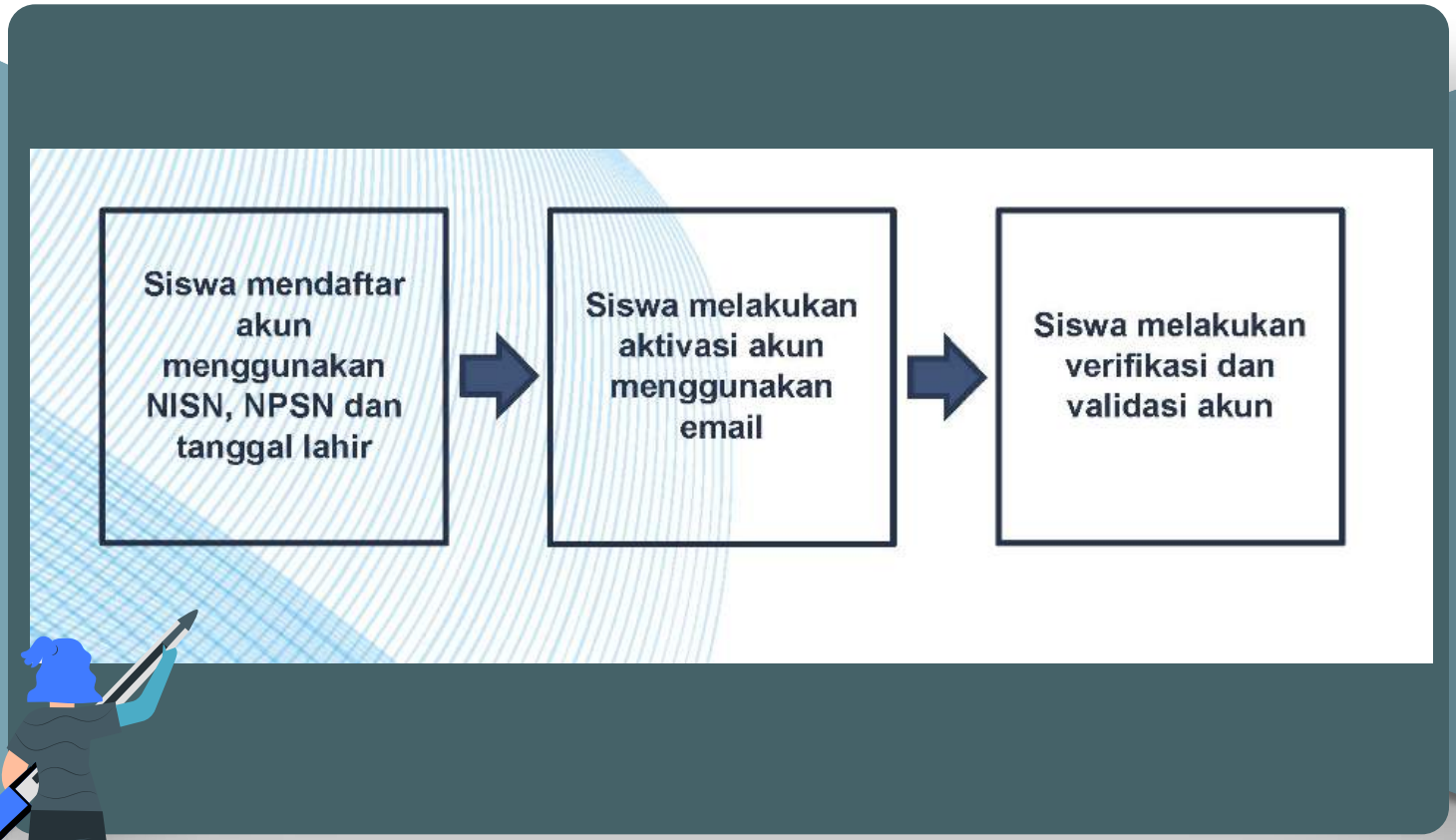

Unduh di: https://www.ltmpt.ac.id

SNMPTN SBMPTN

TAHAPAN PDSS

(Pangkalan Data Sekolah dan Siswa)

SNMPTN SBMPTN

1. LOGIN

Buka url pada laman:
https://pdss.ltmpt.ac.id

Login menggunakan akun LTMPT yang telah terdaftar.

2. INFORMASI SEKOLAH (PROFIL)

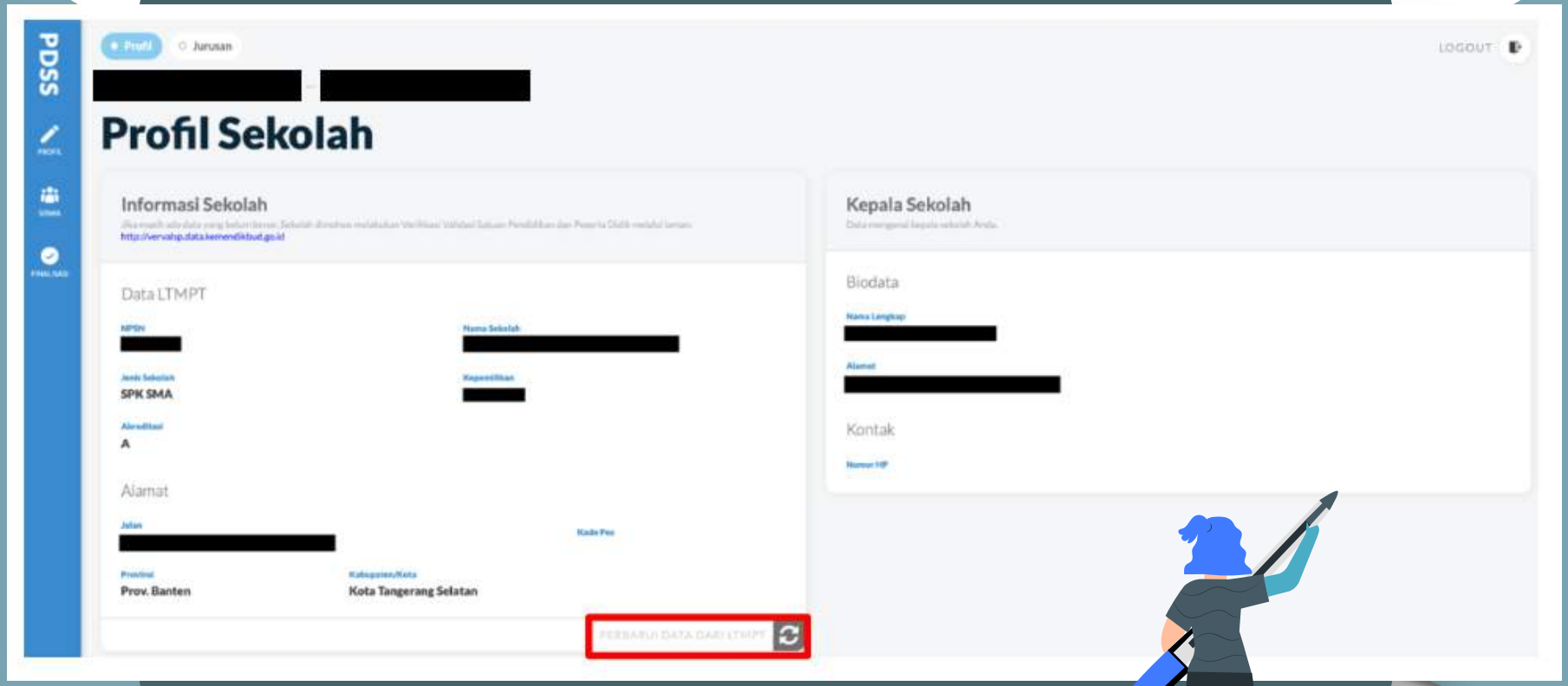

Halaman ini adalah halaman untuk setelah sekolah berhasil login. Halaman ini adalah halaman Profil Sekolah yang berisikan informasi sekolah dan kepala sekolah. Kedua data ini diambil dari data yang ada pada LTMPT dan sifatnya **tidak dapat diubah**. Jika terdapat kesalahan, sekolah dimohon melakukan verifikasi validasi satuan pendidikan dan peserta didik melalui laman: http://vervalsp.data.kemendikbud.go.id. [redacted]

SNMPTN SBMPTN

3. INFORMASI SEKOLAH (JURUSAN)

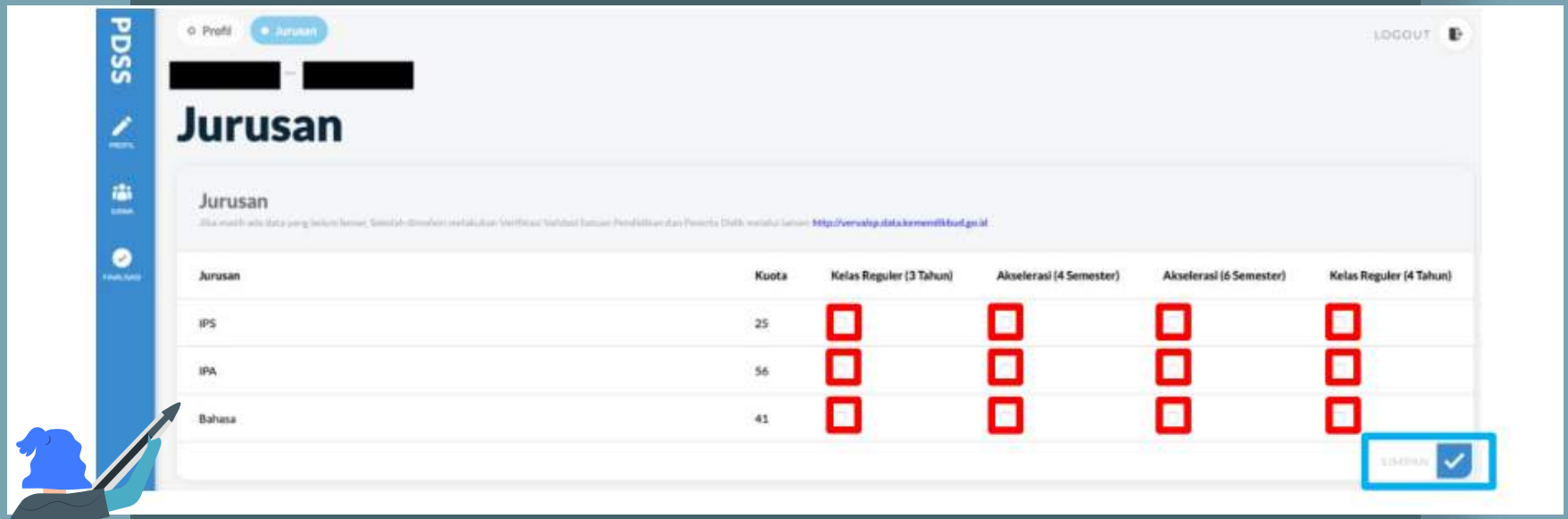

Jika sudah selesai memilih, silakan pilih "SIMPAN" yang ditandai dengan warna biru pada gambar. Setelah anda berhasil menyimpan maka akan muncul notifikasi seperti pada gambar berikut:

Berhasil menyimpan jurusan dan jenis studi.

SNMPTN SBMPTN

4. FINALISASI DATA SEKOLAH

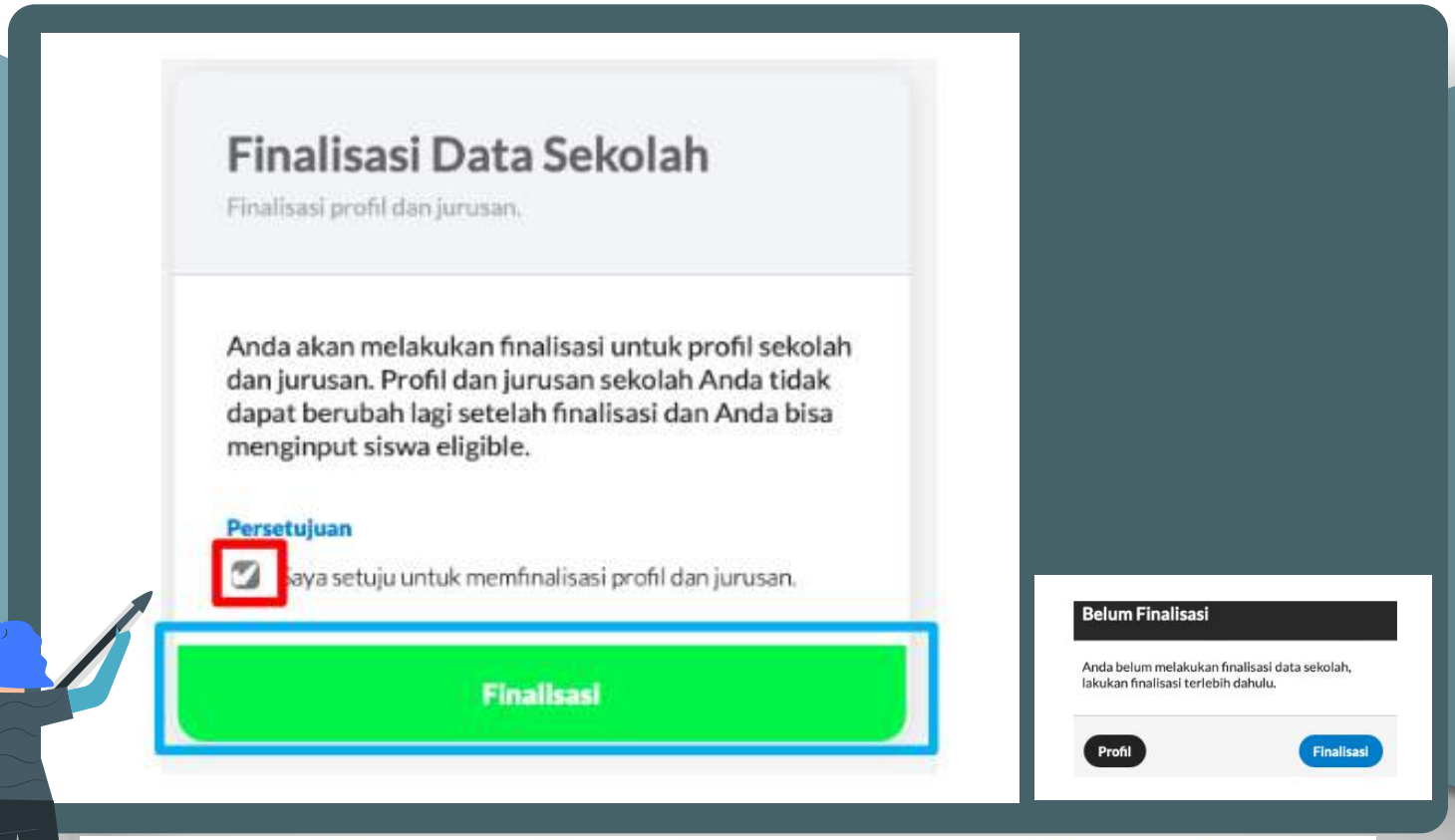

Finalisasi Data Sekolah digunakan **sebelum** anda mengisikan data Siswa. Hal yang difinalisasi adalah informasi Data Sekolah dan Jurusan. Pastikan anda melakukan finalisasi Data Sekolah **hanya jika anda sudah yakin** bahwa kedua informasi yang disebutkan sebelumnya sudah tepat karena setelah anda melakukan finalisasi maka informasi pada Data Sekolah dan Jurusan tidak dapat berubah lagi. [redacted]

SNMPTN SBMPTN

5. PEMERINGKATAN SISWA *ELIGIBLE*

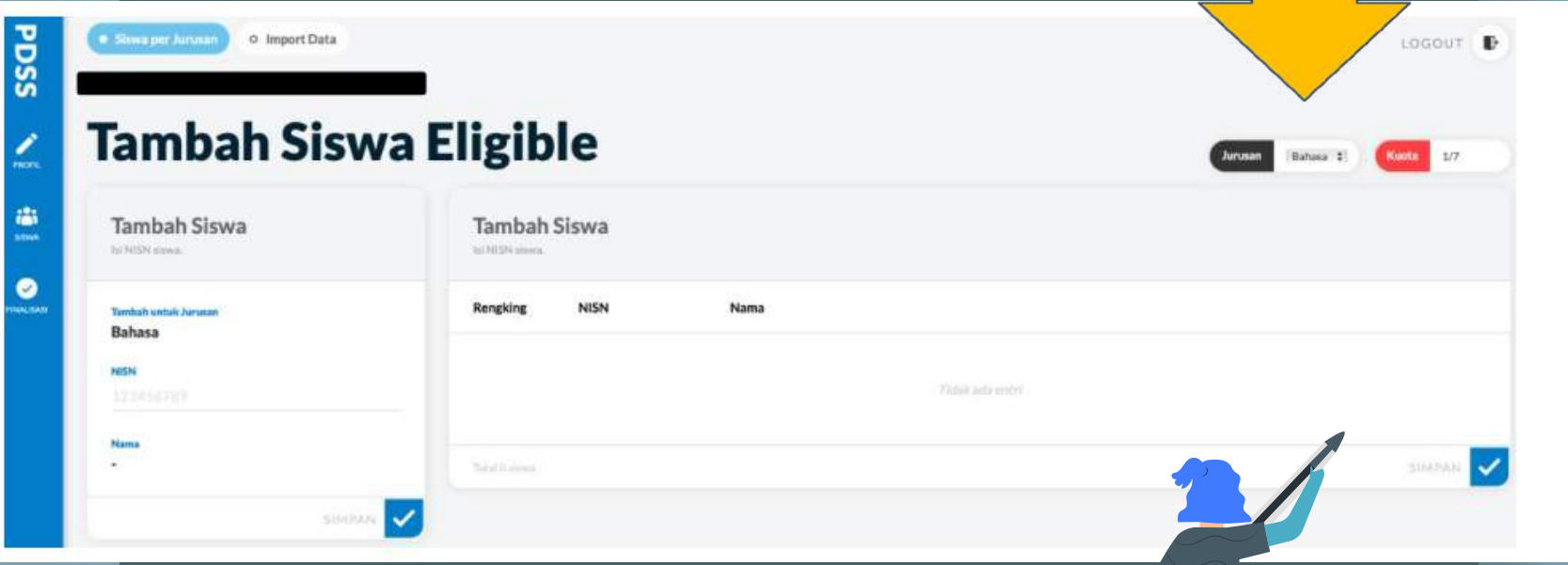

Perlu diperhatikan bahwa informasi Jurusan pada kanan atas didapatkan dari **pengisian anda sebelumnya** pada profil>>Jurusan. Selain itu, kuota yang tertulis pada kanan atas merupakan **kuota siswa Eligible per Jurusan** berdasarkan ketentuan dari LTMPT. Isikan data Siswa hanya yang Eligible per Jurusan saja, dan urutan memasukkan data Siswa akan menjadi urutan “Rangking” dari siswa tersebut. [redacted]

SNMPTN SBMPTN

6. FINALISASI RANGKING SISWA *ELIGIBLE*

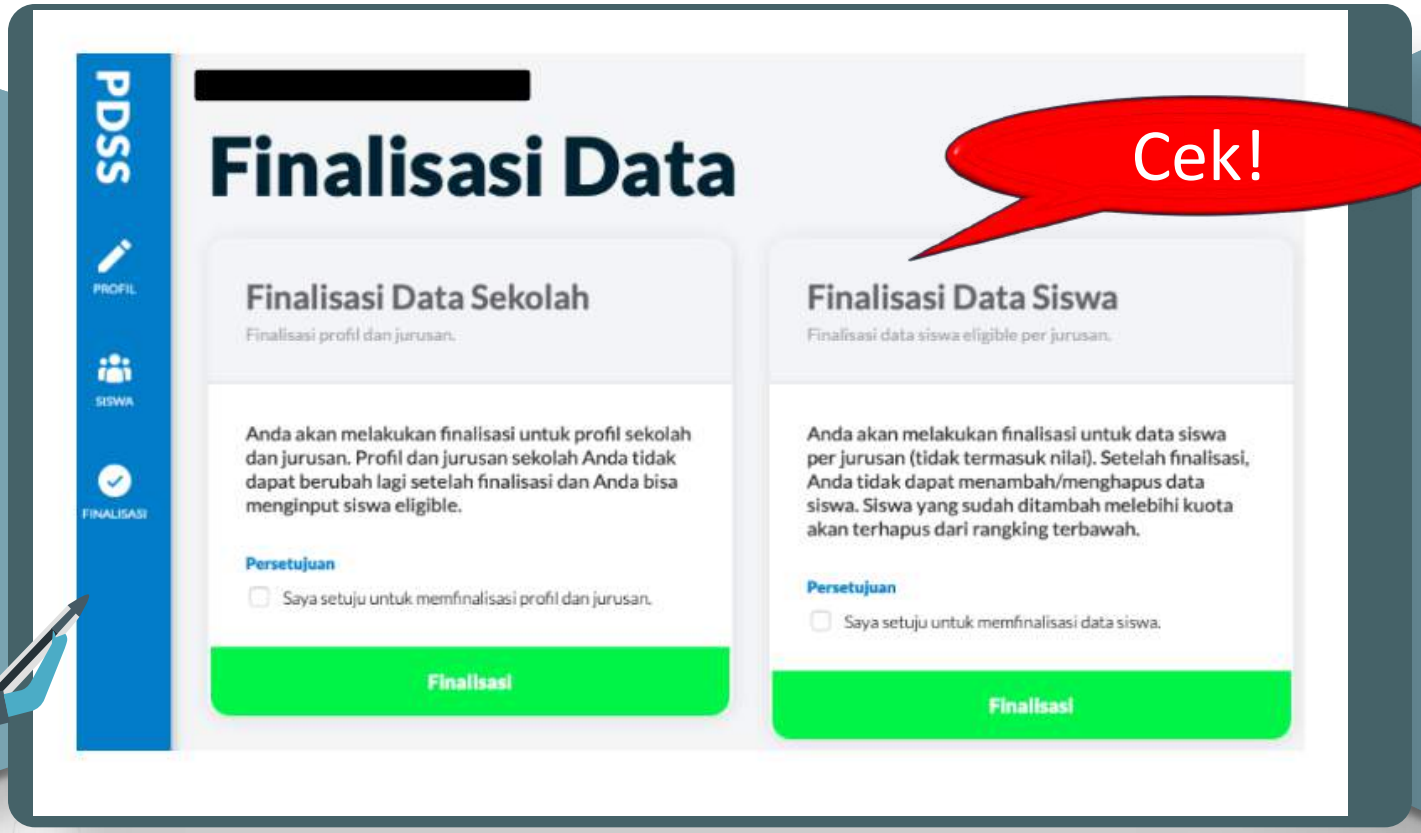

Menu ini merupakan tahapan akhir dari Penetapan Siswa Eligible oleh sekolah. Lakukan Finalisasi Data Siswa hanya **jika anda sudah yakin** bahwa **data rangking siswa Eligble per jurusan** sudah benar. Anda **tidak dapat** menghapus/menambah data siswa jika sudah melakukan Finalisasi Data Siswa. [redacted]

SNMPTN SBMPTN

SNMPTN SBMPTN

PELAKSANAAN UTBK-SBMPTN 2021

Pelaksanaan UTBK-SBMPTN 2021 pada bulan puasa

SNMPTN SBMPTN

MATERI UTBK-SBMPTN 2021

Kelompok Ujian
Saintek, Soshum, dan Campuran

SNMPTN SBMPTN

TANGGAL-TANGGAL PENTING UTBK-SBMPTN 2021

KEGIATAN	WAKTU
Registrasi Akun LTMPT	07 Feb – 12 Maret 2021
Pendaftaran UTBK dan SBMPTN	15 Maret – 01 April 2021
Pelaksanaan UTBK (2 Gelombang)	Gelombang 1: 12 – 18 April 2021 Gelombang 2: 26 April – 02 Mei 2021
Pengumuman Hasil Seleksi Jalur SBMPTN (Pukul 15.00 WIB)	14 Juni 2021

BEASISWA KIP-K
(Kartu Indonesia Pintar-Kuliah)

https://kip-kuliah.kemdikbud.go.id

SNMPTN SBMPTN

LEMBAGA TES MASUK PERGURUAN TINGGI

Gedung D Lantai 2, Komplek Kemdikbud
Jalan Pintu I Senayan, Jakarta Pusat 10270

Website	: https://www.ltmpt.ac.id
Email	: sekretariat@ltmpt.ac.id
Telpon	: (021) 3104041-3104042
Call Center	: 0804 1 450 450
HelpDesk	: https://halo.ltmpt.ac.id

Twitter	: @ltmptofficial
Instagram	: @ltmptofficial
Facebook	: LTMPT OFFICIAL
Youtube	: LTMPT OFFICIAL

SNMPTN SBMPTN

SNMPTN

LTMPT
Lembaga Tes Masuk Perguruan Tinggi

SBMPTN

Terimakasih

Telkom Indonesia

mandiri

BNI

Bank BTN